

Ifølge lovbekendtgørelse nr. 769 af 07/06/2018 er den, som flytter, borttager, beskadiger eller ødelægger et kendeligt skelmærke eller et varigt mærke for opmåling, pligtig til at betale udgifterne ved dets genanbringelse, og kan idømmes bøde, jf. § 48.

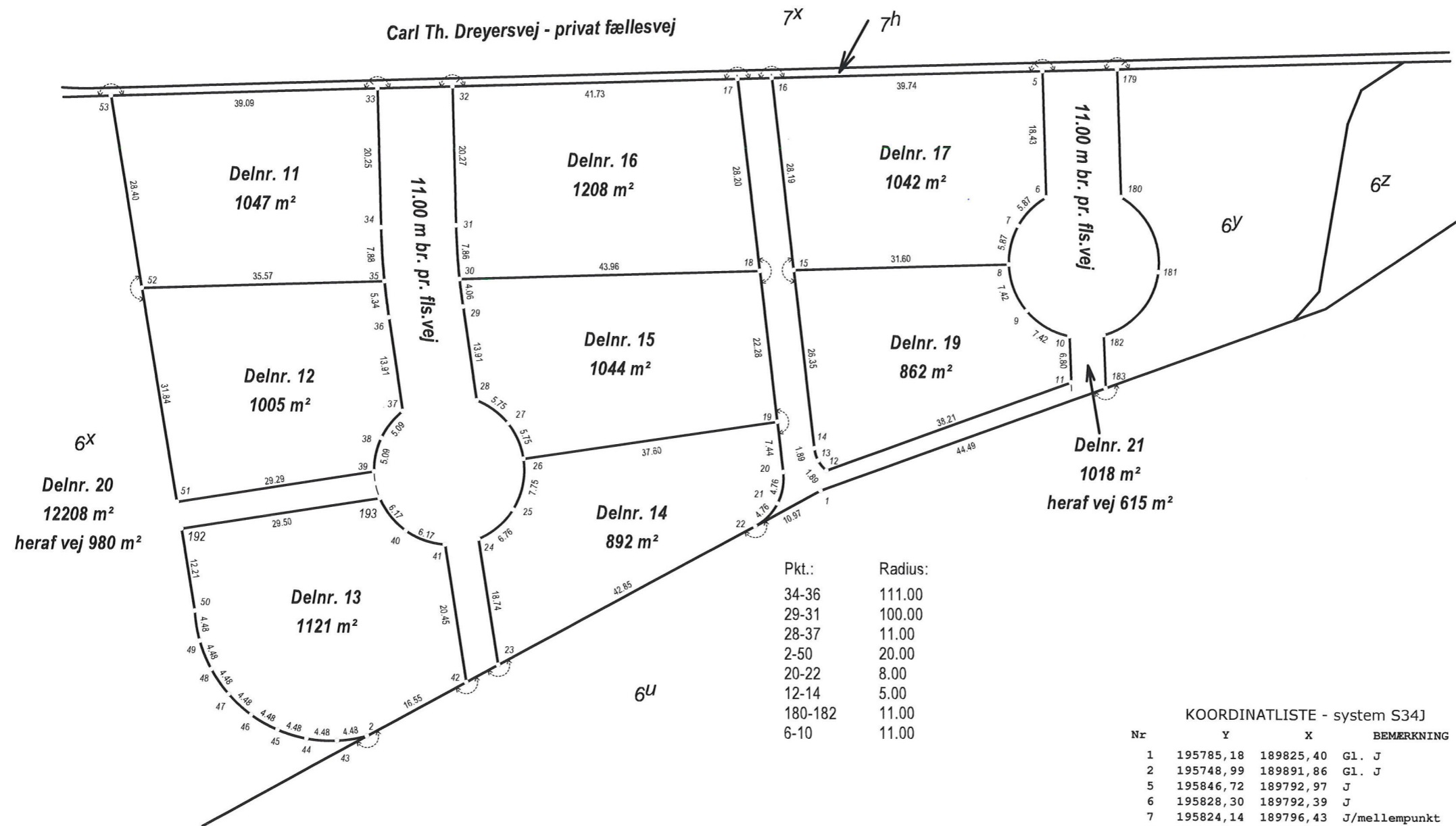

Pkt.:	Radius:
34-36	111.00
29-31	100.00
28-37	11.00
2-50	20.00
20-22	8.00
12-14	5.00
180-182	11.00
6-10	11.00

KOORDINATLISTE - system S34J

Nr	Y	X	BEMÆRKNING	Nr	Y	X	BEMÆRKNING
1	195785,18	189825,40	Gl. J	32	195844,20	189879,42	J
2	195748,99	189891,86	Gl. J	33	195843,88	189890,41	J
5	195846,72	189792,97	J	34	195823,64	189889,86	J
6	195828,30	189792,39	J	35	195815,77	189889,37	J
7	195824,14	189796,43	J/mellempunkt	36	195810,47	189888,71	J
8	195818,51	189797,80	J	37	195796,71	189886,68	J
9	195811,71	189795,19	J/mellempunkt	38	195792,75	189889,81	J/mellempunkt
10	195808,03	189788,90	J	39	195787,82	189890,85	J
11	195801,23	189788,63	J	40	195779,13	189886,24	J/mellempunkt
12	195788,15	189824,54	J	41	195777,10	189880,49	J
13	195789,61	189825,72	J/mellempunkt	42	195756,90	189877,33	J
14	195791,40	189826,29	J	43	195748,28	189896,28	J/mellempunkt
15	195817,56	189829,38	J	44	195748,57	189900,74	J/mellempunkt
16	195845,56	189832,69	J	45	195749,85	189905,03	J/mellempunkt
17	195845,42	189837,71	J	46	195752,04	189908,92	J/mellempunkt
18	195817,41	189834,40	J	47	195755,05	189912,23	J/mellempunkt
19	195795,28	189831,78	J	48	195758,72	189914,79	J/mellempunkt
20	195787,90	189830,91	J	49	195762,87	189916,47	J/mellempunkt
21	195783,28	189831,75	J/mellempunkt	50	195767,28	189917,19	J
22	195779,93	189835,03	J	51	195783,29	189919,79	J
23	195759,44	189872,66	J	52	195814,71	189924,92	J
24	195777,96	189875,56	J	53	195842,74	189929,49	J
25	195782,28	189870,51	J/mellempunkt	179	195847,04	189781,97	Gl. mål
26	195789,72	189868,97	J	180	195828,40	189781,39	Gl. mål
27	195794,93	189871,24	J/mellempunkt	181	195817,47	189775,88	Gl. mål/mellempunkt
28	195798,31	189875,80	J	182	195808,22	189783,90	Gl. mål
29	195812,08	189877,83	J	183	195800,41	189783,60	Gl. mål
30	195816,10	189878,34	J	192	195779,34	189919,16	J
31	195823,94	189878,86	J	193	195783,90	189890,02	J

Udstykning af matr.nr. 6x

Ejerlav: Boeslum By, Dråby  
 Kommune: Syddjurs Kommune  
 Opmålt i: september 2024  
 Målforhold: 1: 750  
 Landinspektør j.nr.: 23 048

*Jimmy Donbæk Jensen*  
 Landinspektør

Dato: 11. september 2024



Signaturforklaring

..... : Blindt skel, der ikke bortfalder

Mål eller koordinater, der kun er til brug ved indlægningen på matrikelkortet, er angivet med klamme.

Mål eller koordinater, der er overført fra en sag, der tidligere er indsendt til Geodatastyrelsen, er mærket med GL.

Andre signaturer:  
 Se DS 104 og 198